Jean-Philippe RAMEAU (1683-1764)
MENUET EN RONDEAU

de "Pièces de clavecin" (Paris 1724)
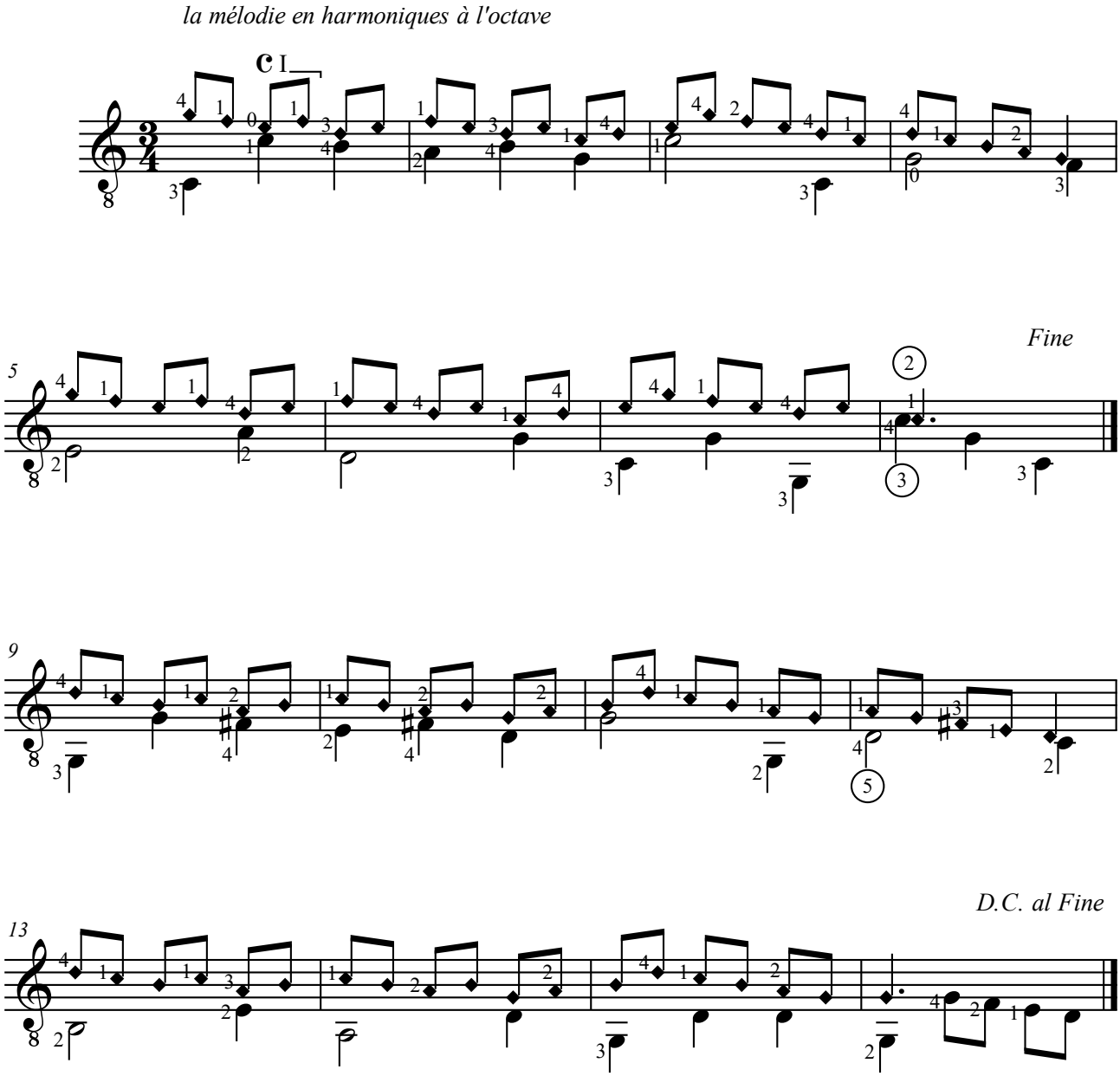
Adaptation pour guitare de Jean-François Delcamp