АНДАЛУЗИЯ
(каприччио)

Д. ФОРТЕА

Умеренно скоро

p

p i m

Фл. 12

ten.

Фл.8

14 лад *певуче, выразительно*

II

VI

замедляя

VII

III

II

pizz.

II

II III

V 4 4 4 4 4 4

IX 4 6 4

7 7 7 3/8 3/4

7 a 7 7 3/8 3/4 3

3 3 3 3 3 3

p p p i i a

постепенно ускоряя

в темпе

IX VII VII V IV

II III

⑥ ⑤

cresc.

f

Фл.12

Фл.12 Фл.7

II

p

p i p i p i p i

IV

VII

Свободно, как каденция

выразительно

III

III

в темпе

II III

II

Свободно, как каденция

III

III

в темпе

IV

V

IV

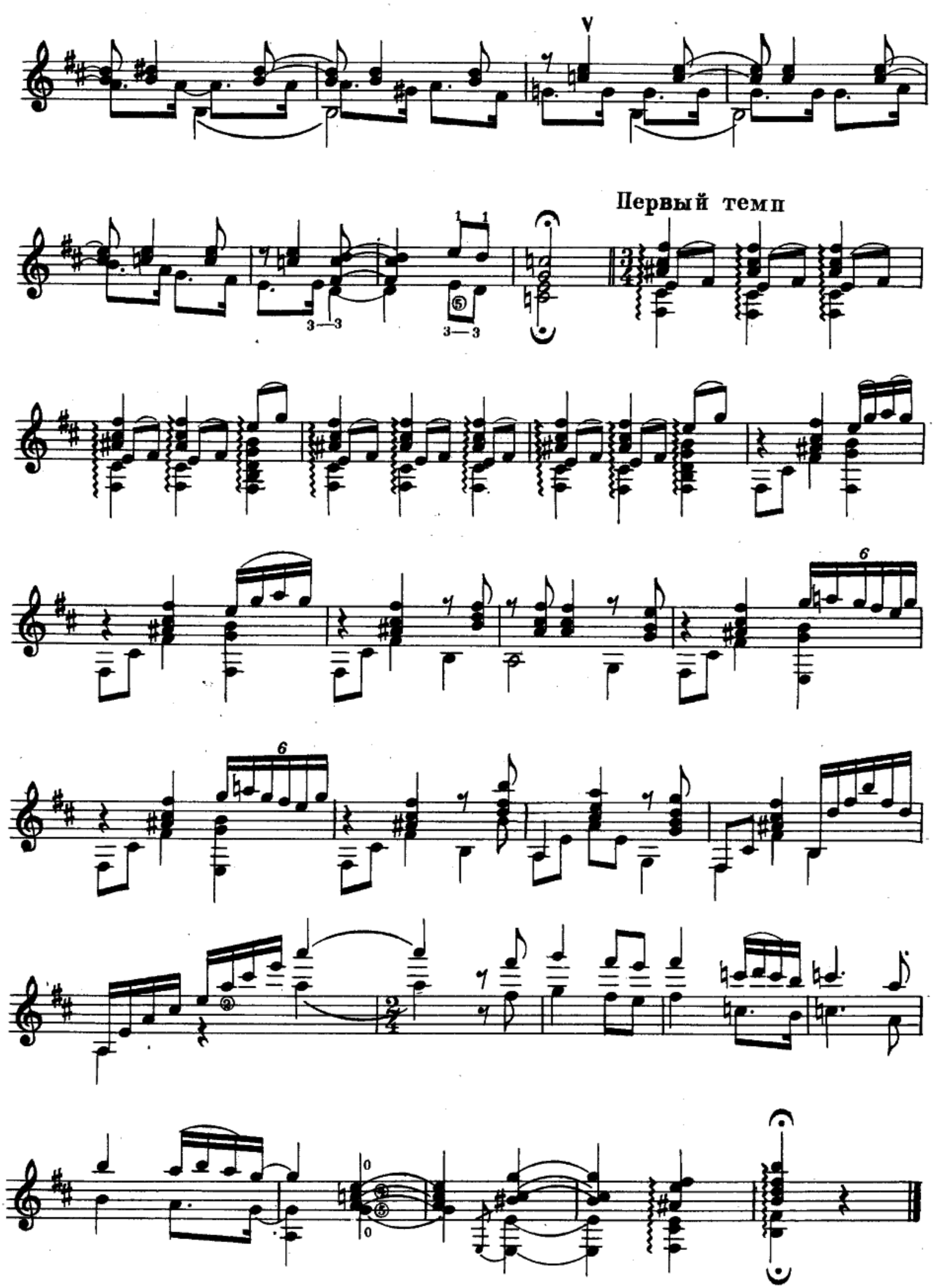
Первый темп