Gaspar SANZ (1640-1710)
MARIONA

de "Instruccion de musica sobre la guitarra española"
(Zaragoça, 1674)

Révision pour guitare de Jean-François Delcamp

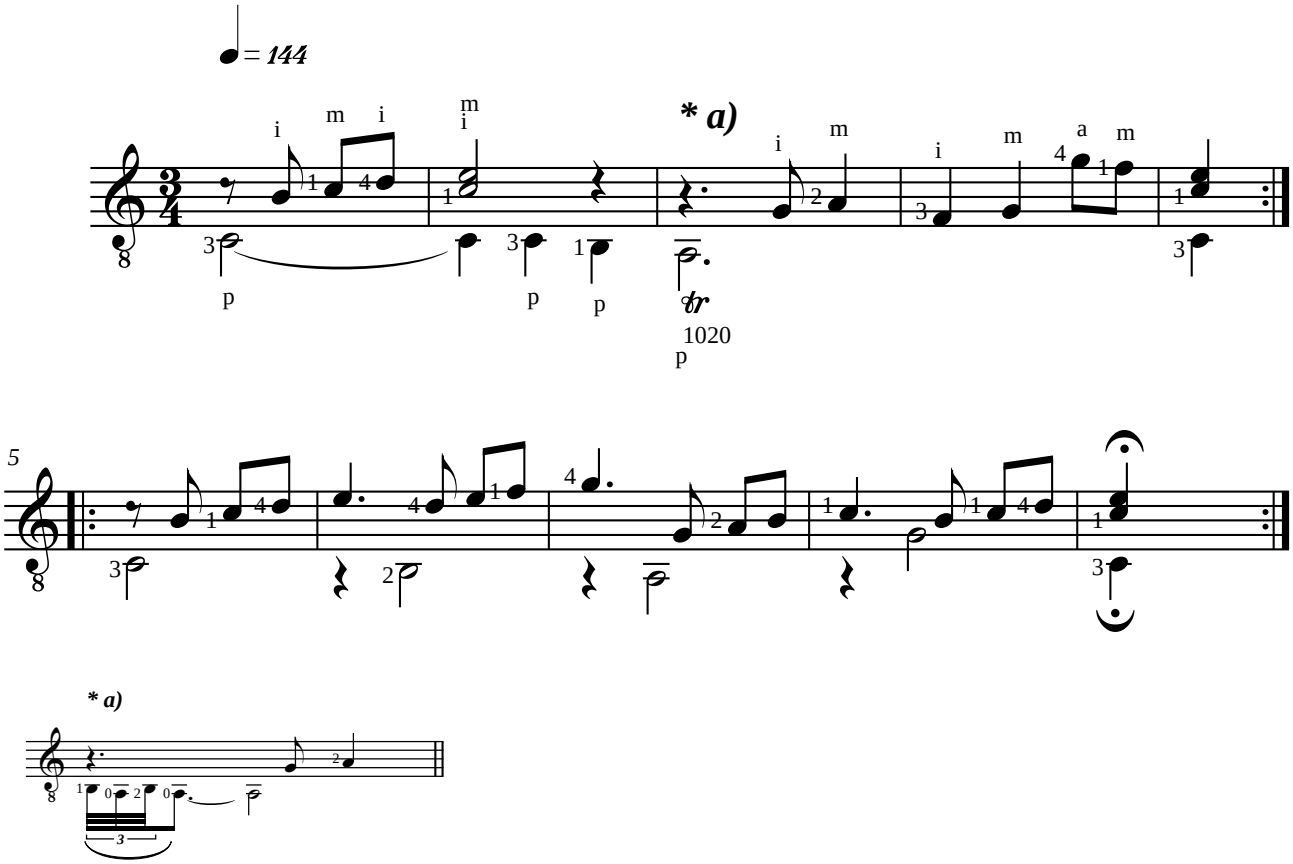

Gaspar SANZ (1640-1710)
LA TARENTELA

de "Instruccion de musica sobre la guitarra española"
(Zaragoça, 1674)
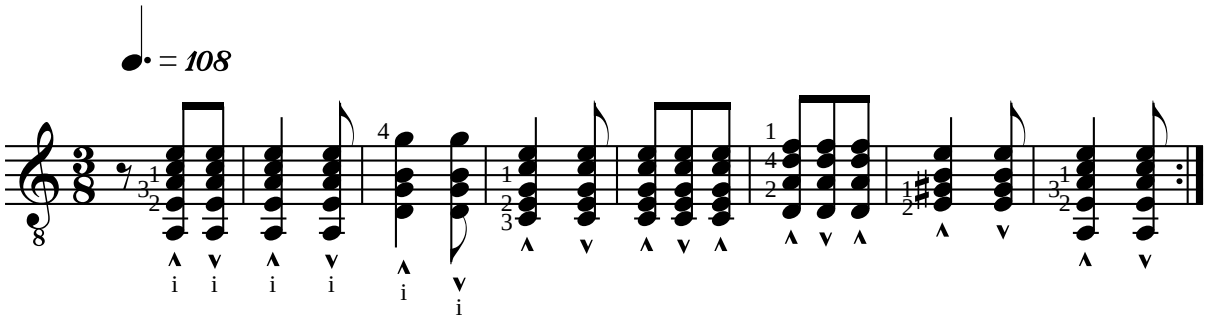
Révision pour guitare de Jean-François Delcamp