Georg Friedrich HÆNDEL (1685-1759)
FUGHETTE

en ré majeur
de "Aylesford Manuscripts"
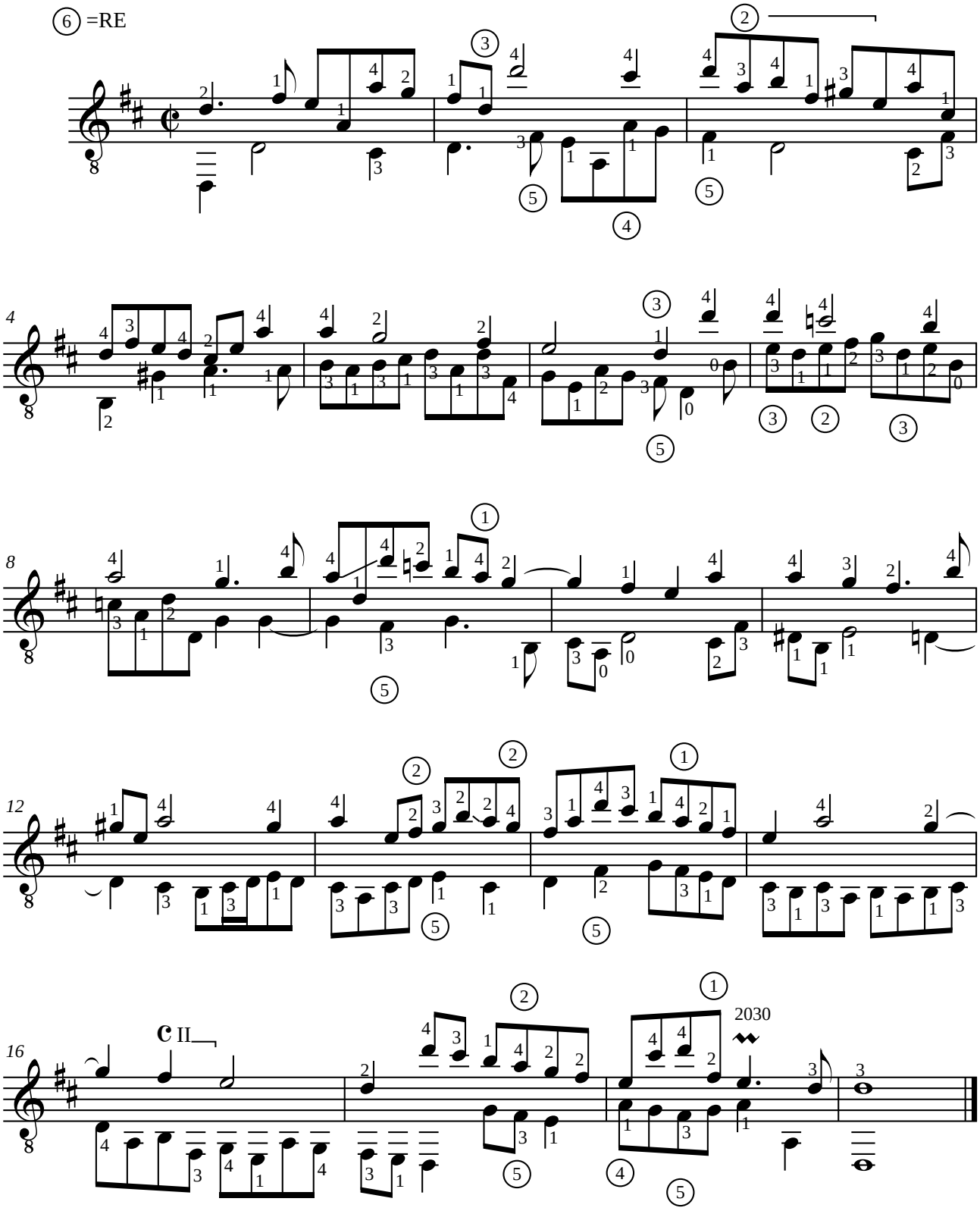
Adaptation pour guitare de Jean-François Delcamp